









饮用天然泉水





绿水青山
壮美广西

GREEN WATERS
AND GREEN MOUNTAINS

人类逐水而居，文明因水而兴，水是生命之源，也是经济社会发展的必须要素，让“水清岸绿、鱼翔浅底”成为常态，这是人民群众的殷切期盼！



十年来，广西持续筑牢南方重要生态屏障，深入推进生物多样性保护，成功创建13个国家生态文明建设示范区和4个“绿水青山就是金山银山”实践创新基地，绿色发展广西样板不断涌现。

生态文明宣传有声有色，深挖各级蕴含着鲜明时代特色和丰富时代内涵的典型经验、先进人物、典型案例，创建 72 个广西生态环境宣传教育实践基地。

地表水环境质量及生态环境状况

(2015~2017 年均值) 1:4 000 000

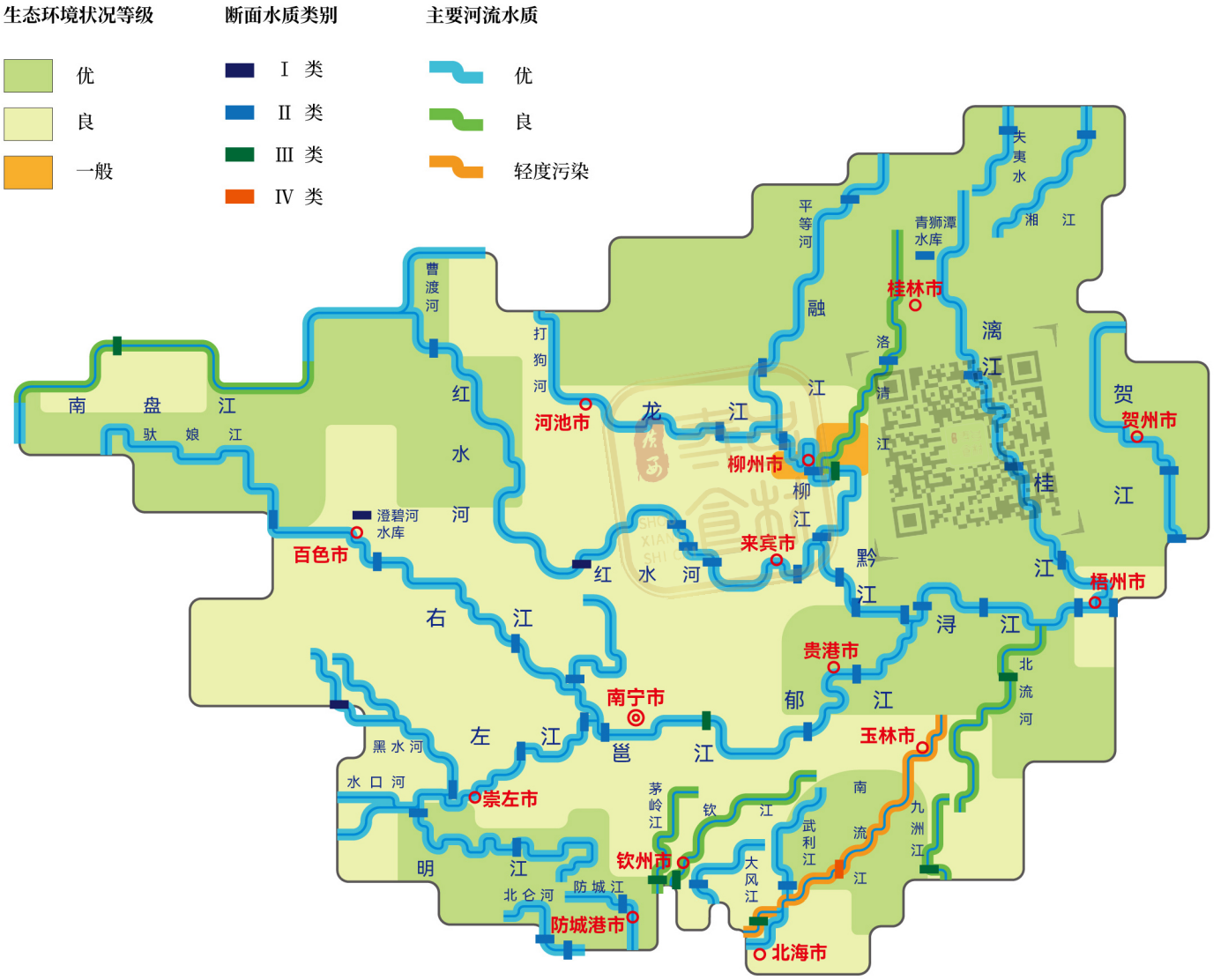

广西
生态优势

ECOLOGICAL ADVANTAGES
OF GUANGXI

据国家生态环境部公布：2022 年地级及以上城市国家地表水考核断面水环境质量排名，广西柳州在全国 300 多个城市中继续名列全国第一。

至此，自 2019 年生态环境部首次公布地级及以上城市国家地表水考核断面水环境质量排名以来，柳州市连续三年位居榜首，实现了“三连冠”。



JIUWANSHAN NATIONAL NATURE RESERVE

九万山
国家自然保护区
人居生态情况

ECOLOGICAL SITUATION
OF HUMAN SETTLEMENTS

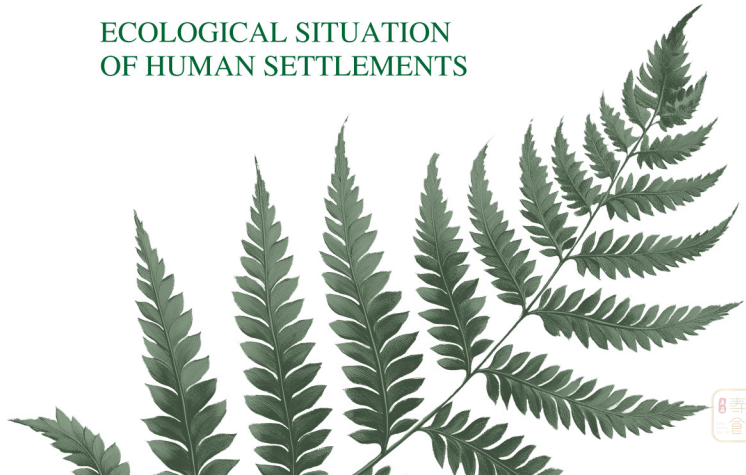

九万山国家自然保护区位于广西壮族自治区北部，跨柳州、河池两市，处在融水苗族自治县、罗城仫佬族自治县、环江毛南族自治县三县交界处，总面积56万亩。

九万山国家自然保护区是广西三个植物特有现象中心之一，是中国亚热带地区生物种类最丰富的地区之一，也是全球同纬度地区生物多样性保护的关键地区。

2007 年 8 月 1 日，经国务院批准九万山列为中国国家级自然保护区。

广农桂品
饮用天然泉水
产品特性

PRODUCT CHARACTERISTICS OF
DRINKING NATURAL SPRING WATER

01 低钠
利于脑血管和心血管保护

02 低矿化度
既适量含有天然水中微量元素，保留自然界的精华，又不会因矿物微量元素而破坏食材特性，是烹食天然燕窝的搭档用水和煮泡咖啡的最佳用水

03 极小分子团
远古地层和独特地质特征蕴藏粉状花岗岩含电气石岩体，电气石作用于水，形成天然小分子水，渗透力极强，易于人身细胞吸收

04 弱碱性
调节人体酸碱度，提高身体免疫力

05 极低耗氧量
水的天然洁净度较高

06 低电导率
含有人体所需的矿物微量元素离子，属于自然界难寻低导电好水

07 极软水
低温，好口感，喝后润喉甘甜

08 纯天然
适合婴幼儿和老人饮用，易吸收

09 微硒、微锌原生态
微量元素对身体有帮助

10 活性水
水分子耗氧量低，自然含氧量高，水分子团较活跃，渗透力强

水
处理流程

DRINKING NATURAL SPRING WATER
TREATMENT PROCESS

整套水处理系统均全电脑自动化操作，采用了广西第一台用于水厂的医用级高压全无油空压机和全球领先的吹灌旋一体化全自动化生产线设备，不受人为因素干扰，加上高效万级吹瓶空间净化、百级灌装旋盖净化的空间，保障了产品的质量安全。

工厂配备
35吨全自动水处理系统

采用最先进的
九滤三灭物理过滤灭菌生产工艺



1 水源地

英国进口 120 毫焦中压海诺威紫外线灭菌系统（物理灭菌）

2 工厂前置200立方储水箱

3 7 道物理过滤

1 电清洗过滤器
2 精密过滤器
3 多介质过滤器
4 活性炭过滤器
5 精密过滤器
6 精密过滤器
7 美国 GE 超滤膜

英国进口 120 毫焦中压海诺威紫外线灭菌系统（物理灭菌）

4 超滤水罐

5 臭氧灭菌系统水体灭菌

6 全自动灌装

吹瓶 → 罐装 → 旋盖 → 贴标 → 打码 → 装箱

配置美国GE高压超滤系统，可将所有灭活微生物细菌尸体也过滤去除并保留水中有益的矿物质。

水处理流程

水源地山泉自流进入工厂前置 200 立方储水箱前已经 2 道过滤，从水箱高压进入水处理系统中再经过 7 道过滤，并在滤前滤后分别通过二台英国进口 120 毫焦中压海诺威紫外线灭菌系统（物理灭菌），水中微生物细菌基本被灭活，山泉水处于无菌状态进入工厂水处理系统超滤水罐，超滤水罐后，在产品灌装前还经一道臭氧灭菌系统水体灭菌，100% 确保水中微生物细菌的灭活。

全自动灌装

整套水处理系统均全电脑自动化操作，采用了广西第一台用于水厂的医用级高压全无油空压机和全球领先的吹灌旋一体化全自动化生产线设备，不受人为因素干扰，加上高效万级吹瓶空间净化、百级灌装旋盖净化的空间，保障了产品的质量安全。



广西桄榔 款　　广西鼓楼 款

产品包装设计理念

PRODUCT PACKAGING
DESIGN CONCEPT

我们分别选择了广西桄榔和广西鼓楼两种元素作为该系列天然水瓶包装的主题元素，它们充分体现了广西特色，也是广农桂品水源所在地的特色代表。同时，广西桄榔和广西鼓楼也象征着原生态、纯天然和广西独特的民族特色，这与我们的天然泉水品牌形象相符。通过这种方式，我们希望能够向消费者传递出更多的天然、健康、文化、品质的产品调性。